

**FFSA**

CHAMPIONNAT DE FRANCE 2<sup>ème</sup> DIVISION MONTAGNE

**FFSA**

CHAMPIONNAT DE FRANCE VHC MONTAGNE



# XII<sup>o</sup> COURSE DE COTE DE LODEVE



Entrée Spectateur  
7€ samedi  
7€ Dimanche  
10€ le Week-end  
Gratuits - de 12 ans

## 15 & 16 Mars 2025

Championnat de France 2<sup>ème</sup> Div  
Championnat de France VHC



12<sup>Ème</sup> Course de Côte de Lodève  
15 & 16 mars 2025



# ALPINE STORE BÉZIERS

## ALPINE



Votre Alpine store Béziers dans la course



ALPINE STORE BÉZIERS  
04 67 62 70 00  
121 Avenue du Président Wilson  
34500 Béziers

Sébastien RASCOL  
06 17 95 27 54  
Alain HAMZA  
06 30 13 58 08



12<sup>Ème</sup> Course de Côte de Lodève  
15 & 16 mars 2025



**Amis (-es) Spectateurs (-trices) ,**

Le stationnement de votre voiture , dans les emplacements mis à votre disposition par l'APSH 34 – DITEP Campestre est **GRATUIT** .

**Nous vous demandons de respecter l'environnement .**

**Par mesure de sécurité :**

- **Votre voiture devra stationner dans les emplacements prévus .  
L' avant du véhicule tourné vers la Sortie.**
- **Il est interdit de fumer , de faire du feu .**
- **Le casse croûte est également interdit .**

L' ASA Montpellier Méditerranée et l' APSH 34 – DITEP Campestre se dégagent de toutes responsabilités en cas de vols ou de dégradations causés sur les voitures en stationnement .

**L' Entrée est interdite aux Caravanes, Camping-cars et Remorques .**

**Fermeture du portail à 19 heures**

Merci de votre compréhension





12<sup>Ème</sup> Course de Côte de Lodève  
15 & 16 mars 2025



MUSÉE  
LODÈVE

ÉCRAN À  
180°

1 ENTRÉE  
GRATUITE \*

VOYAGEZ  
DANS LE TEMPS

Traversez 540 millions d'années

\* le 15 ou 16 mars 2025 sur  
présentation de cette publicité





## 12<sup>Ème</sup> Course de Côte de Lodève 15 & 16 mars 2025



### Mot de Mme Le Maire

#### La Course de Côte 2025

Les 15 et 16 mars 2025, la Ville de Lodève est fière d'accueillir à nouveau la Course de Côte, un événement sportif d'exception. Grande tradition lodévoise, cette course, très populaire dans les années 1970, a été relancée au début des années 2000 grâce à la passion et au dévouement de Jean-Marie Alméras.

C'est donc avec un plaisir renouvelé que la Ville de Lodève s'associe à l'ASA Montpellier pour l'organisation de cette édition 2025. Notre engagement municipal se traduit à la fois par un soutien financier, une mobilisation logistique et la participation active de nos équipes, notamment le service des sports, les services techniques et Ali Benameur, adjoint au sport.

Cette magnifique compétition rassemblera pilotes amateurs et confirmés, qui se mesureront au volant de voitures extraordinaires, pour le plus grand plaisir du public. Que vous soyez un amateur de sensations fortes, un passionné de mécanique ou simplement curieux de découvrir le spectacle unique des bolides gravissant la route à pleine vitesse, cet événement est fait pour vous. C'est une occasion exceptionnelle de vivre l'adrénaline d'une course légendaire dans un cadre à couper le souffle.

Je tiens à souhaiter à tous les concurrents, leurs équipes et accompagnateurs, ainsi qu'à tous les spectateurs, un week-end inoubliable placé sous le signe de la passion automobile et de la convivialité.

Profitez également de votre passage à Lodève pour découvrir les trésors de notre ville. En particulier, ne manquez pas les superbes parcours permanents du musée de Lodève : « Traces du vivant », « Empreintes de l'Homme » et « Mémoires de pierre ».

Je vous souhaite à tous une excellente Course de Côte et un merveilleux séjour à Lodève !

**Gaëlle Lévêque**

Maire de Lodève





# 12<sup>Ème</sup> Course de Côte de Lodève 15 & 16 mars 2025



## RESPECTEZ LES CULTURES ET LES RIVERAINS



Privilégiez le covoiturage et les transports non polluants



N'allumez pas de barbecue ou de feu de forêt



Économisez l'eau



Triez vos déchets et utilisez des poubelles



Respectez les Riverains et leur environnement



Adoptez une attitude ÉcoResponsable

L'ENVIRONNEMENT AU COEUR DE NOS ACTIONS



12<sup>Ème</sup> Course de Côte de Lodève  
15 & 16 mars 2025



## SARL BARRAL-AGUILHON

A votre Service depuis 1859 Vente et S.A.V.

Quincaillerie - Fer - Jardinage - Motoculture  
Electroportatif - Droguerie - Électricité - Coutellerie  
Taillanderie - Boulonnerie

Concessionnaire

16, rue Doyen René Gosse  
34800 CLERMONT L'HERAULT  
FRANCE

**STIHL**

Agent

**AEG**

Téléphone : 04 67 96 00 05

Mail : [barral-aguilhon@orange.fr](mailto:barral-aguilhon@orange.fr)

# PRO & Cie POLI

**IMAGE - SON - ANTENNES  
ELECTROMENAGER - CUISINES  
ALARME - VIDEOSURVEILLANCE**

34600 BEDARIEUX

63, avenue Jean Jaurès

Tél. : 04 67 23 06 99

[poli.bedarieux@orange.fr](mailto:poli.bedarieux@orange.fr)

[www.procie-bedarieux.com](http://www.procie-bedarieux.com)

34120 PEZENAS

4, place du 14 juillet

Tél. : 04 67 98 96 27

[poli.pezenas@orange.fr](mailto:poli.pezenas@orange.fr)

[www.procie-pezenas.com](http://www.procie-pezenas.com)



**MICHEL GAY**

**MICHEL MONTIEL**

**AGENTS GÉNÉRAUX AXA**



49 Bd des Arceaux – 34000 MONTPELLIER

[agence.gaymontiel@axa.fr](mailto:agence.gaymontiel@axa.fr)

Orias : 07012977 - 09051938



## 12<sup>Ème</sup> Course de Côte de Lodève 15 & 16 mars 2025



Mot du Président Jean-Marie Almeras

L'ASA Montpellier Méditerranée que je préside organise la 12<sup>ème</sup> édition de la Course Côte de Lodève le 15 et 16 mars 2025. Elle se déroulera sur la D35 Lodève vers le « Col de la Baraque de Bral » sur une distance de 4400m.

L'édition de 2024 a trouvé son public, elle ouvre le championnat de France de la montagne 2<sup>ème</sup> division et le championnat de France de la montagne V.H.C (Véhicules Historiques de Compétition).

Cette épreuve est organisée avec le concours de la municipalité de Lodève et de l'Ecurie Lodévoise la Trescoule.

Je remercie Madame le Maire, le Conseil Municipal de la ville de Lodève, l'Association La Trescoule, ainsi que les collectivités locales, l'ensemble des bénévoles et partenaires pour leur soutien sans lequel rien n'eut été possible.

Bonne course à tous !

Jean-Marie Almeras

Président de l'ASA Montpellier Méditerranée

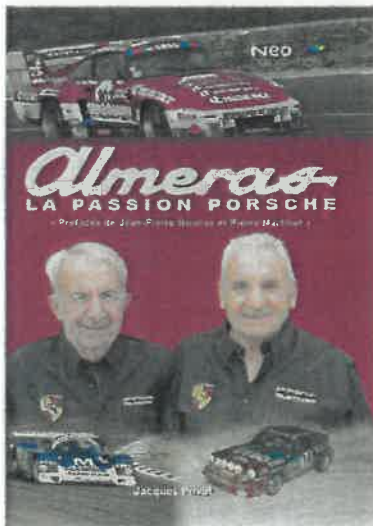





12<sup>Ème</sup> Course de Côte de Lodève  
15 & 16 mars 2025

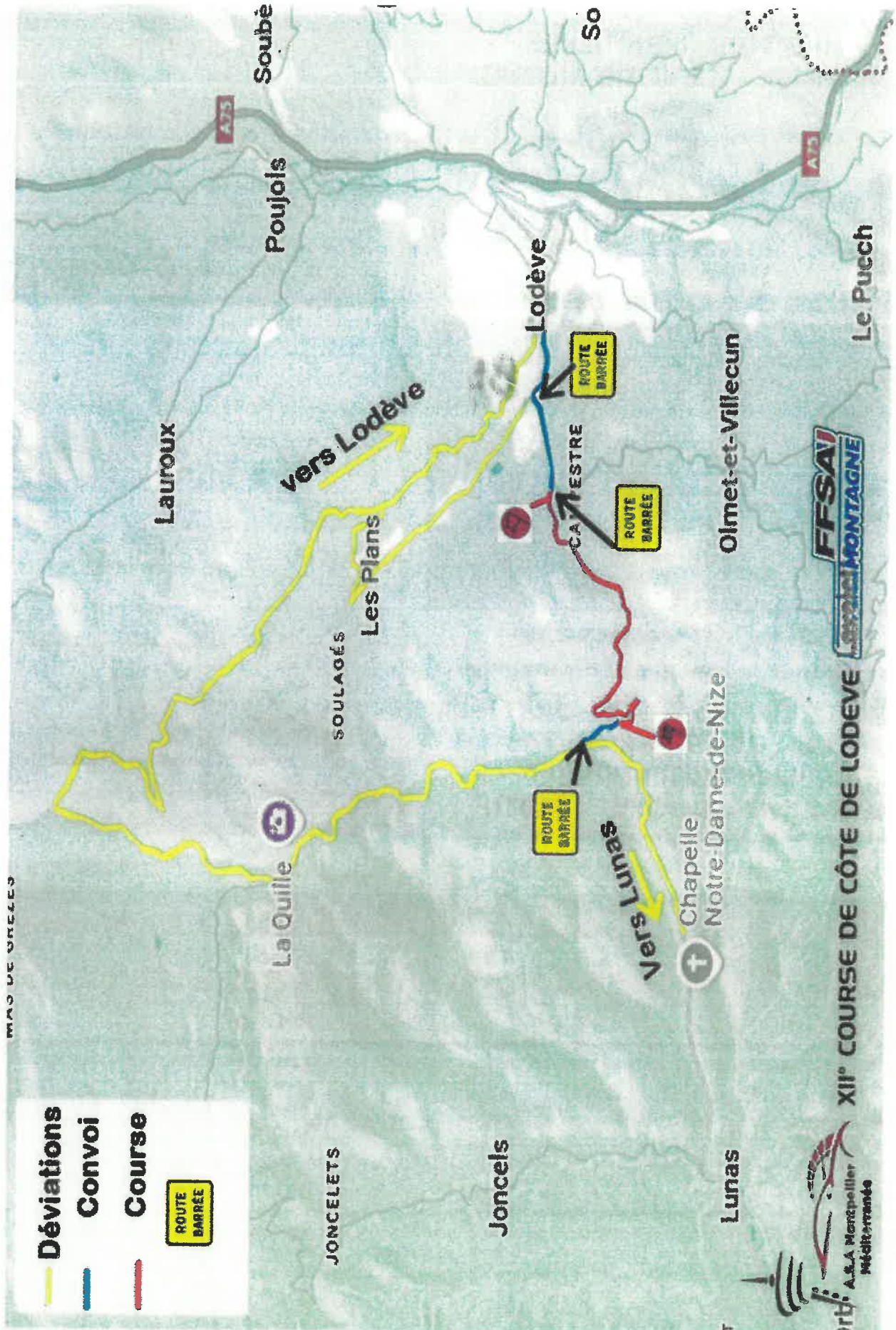

MAS DE GRELES

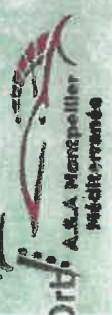



12<sup>Ème</sup> Course de Côte de Lodève  
15 & 16 mars 2025



LUNETTES - LENTILLES  
SOLAIRES - CENTRE AUDIO

**André RISO**  
OPTICIEN  
30 ans à votre service



**100m<sup>2</sup> d'espace**

14 pl. Jean Jaurès 34110 Frontignan

**Tél. : 04 67 48 39 16**

Fax : 04 67 48 39 57

optiqueriso@orange.fr

www.optiqueriso.com

**ENJALBERT TRANSPORT**  
Livraisons 24H/24H 7J/7J  
TOUT DISTANCE

**M. ENJALBERT THIERRY**  
enjalbert.transport@orange.fr  
06.80.62.97.91

4 impasse des mûriers  
34880 Iaverne

*Just'une fleur*

15, bd de la Liberté  
34700 Lodève  
Tél. 04 67 44 41 92  
www.justunefleur.fr

à distance



INSTALLATION  
LOCATION  
VENTE

SONORISATION D'ESPACE PUBLIC, EVENEMENT  
SYSTEM D'ALERTE SONORE  
VIDEO SURVEILLANCE

INFORMATION DEVIS **06 72 57 94 39** CONTACT@SONORAMA.FR



12<sup>Ème</sup> Course de Côte de Lodève  
15 & 16 mars 2025

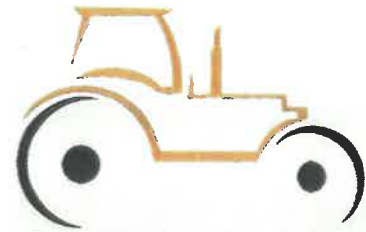

**AGRI GLASS**

Le spécialiste du vitrage agricole

ZI LE CAPITOUL - 34700 LODEVE  
0 800 725 047



**EXCELLENCE AUTO**

Mécanique Multimarque  
Carrosserie Peinture  
Vente V N - V O

04 67 44 30 89

544 CHEMIN L'OULETTE  
34700 SOUBES

exauto34700@outlook.fr

Ouvert du Lundi au Vendredi  
8h à 12h et de 14h à 18h30

**LEFEVRE PNEUS LE SPÉCIALISTE DU PNEU**

40 ANS D'EXPÉRIENCE  
AGRÉE HYBRIDE ÉLECTRIQUE

Ce mois-ci  
**PROMOTION**

**GOODYEAR**

**point · S**



- ✓ Tout type de véhicules
- ✓ Pneus 4 saisons
- ✓ Tout budget

**point · S**

400, rue de la marbrerie ZI Vallée du Salaison  
34741 VENDARGUES Tél : 04 67 70 78 14

**Ouvert le samedi matin**



12<sup>Ème</sup> Course de Côte de Lodève  
15 & 16 mars 2025



## ? Course de Côte de Lodève : Un événement propre et responsable! 🌱

Cette année, nous mettons un point d'honneur à préserver notre environnement en assurant une **gestion responsable des déchets**.

- ✓ Des points de collecte identifiés
- ✓ \*\*Des sacs poubelles différenciés pour trier
- ✓ \*Un engagement pour le respect de la commune et des citoyens

? **Organisateurs, bénévoles, concurrents et spectateurs : ensemble, adoptons les bons réflexes!**



**L'ENVIRONNEMENT AU COEUR DE NOS ACTIONS**



# 12<sup>È</sup>me Course de Côte de Lodève 15 & 16 mars 2025



**Salle Pierre RAMADIER**  
Vérifs administratives  
Accueil Officiels  
Remise des prix





12<sup>Ème</sup> Course de Côte de Lodève  
15 & 16 mars 2025



# VERLAGUET CARROSSERIE - MÉCANIQUE DÉPANNAGE

**06 10 77 35 24**  
depannageautoverlaguet@orange.fr

Route de Saint-Pons 34600 bédarieux



Agréé Assistance  
Fourrière  
Intercommunale

24H / 24 7J / 7  
V.L. et P.L



# AUTOVISION

CONTROLE TECHNIQUE AUTOMOBILE

VILLENEUVE LES MAGUELONE

# BRUNO LOCATION

04 67 88 75 41

ZAE les Tanes Basses  
34800 CLERMONT L'HERAULT



# 12<sup>Ème</sup> Course de Côte de Lodève 15 & 16 mars 2025



## Parade :

### Vérifications administratives ;

- le samedi 15 Mars 2025 de 7h00 à 8h30 , Salle Pierre Ramadier à Lodève .

### Vérifications techniques ,

- le samedi 15 Mars 2025 de 7h00 à 8h30 , Allée de la Résistance à Lodève .

### Déroulement :

- 3 Montées le samedi 15 Mars 2025 à partir de 9h45 , départ du convoi à 9h15 .
- 3 Montées le dimanche 16 Mars 2025 à partir de 8h30 .

## Moderne - VHC

### Vérifications administratives , Salle Pierre Ramadier à Lodève .

- Le vendredi 14 Mars 2025 de 17h00 à 19h30
- Le samedi 15 Mars de 7h00 à 8h30 .

### Vérifications techniques , dans le paddocks des concurrents .

- Le vendredi 14 Mars 2025 de 17h10 à 19h40
- Le samedi 15 Mars 2025 de 7h10 à 8h40

### Essai chronométré ,

Le samedi 15 Mars 2025 à 9h45 . Départ du 1er convoi à 9h15 - VHC devant les Modernes .

### Course :

- 1<sup>ère</sup> montée le Samedi 15 Mars 2025 à la suite des essais , si le timing le permet , à la discrétion de la Direction de course ou le Dimanche 16 Mars 2025 à 8h30 .
- 2<sup>ème</sup> montée le Dimanche 16 Mars 2025 à la suite de la 1<sup>ère</sup> montée.
- 3<sup>ème</sup> montée le Dimanche 16 Mars 2025 à la suite de la 2<sup>ème</sup> montée.
- 4<sup>ème</sup> montée à la discrétion de la direction de course si le timing le permet .

## CLÉ AUTO - ÉLECTRONIQUE AUTOMOBILE - DIAGNOSTIC

**incarline.com**  
04 11 26 00 40



Espace commercial le Méridien  
Route de Montpellier, 34700 Lodève

## ÉLECTRONIQUE AUTOMOBILE ET CENTRE DE FORMATION



**15% DE RÉDUCTION**  
sur présentation de ce coupon





12<sup>Ème</sup> Course de Côte de Lodève  
15 & 16 mars 2025



SÉCURITÉ RALLYE  
FFSA



AMIS SPECTATEURS,  
LES SEULS  
ENDROITS  
AUTORISÉS  
SONT  
**MATÉRIALISÉS  
PAR DU VERT\***  
SUIVEZ LES FLÈCHES !



LA SÉCURITÉ EN RALLYE, C'EST L'AFFAIRE DE TOUS

\*TENDRE À LA DISPOSITION DES SPECTATEURS



**API**

**Auto Parts International**

<p><b>API CLERMONT L'HERAULT</b> 34 800 Clermont L'Hérault 04 67 44 94 39</p> <p><b>API GANGES</b> 34 190 Ganges 04 67 17 16 10</p>	<p><b>API MONTPELLIER SUD</b> 34 690 Clermont Fabrègues 04 99 92 79 20</p> <p><b>API NARBONNE</b> 11 000 Narbonne 04 68 45 97 24</p>
-----------------------------------------------------------------------------------------------------------------------------------------------------	------------------------------------------------------------------------------------------------------------------------------------------------------



1844 - 2024

---

LES CAVES

# CAIREL

---

180 ANS  
DE PARTAGE





12<sup>Ème</sup> Course de Côte de Lodève  
15 & 16 mars 2025



Dépannage • Remorquage  
Entretien mécanique  
Climatisation • Pneumatiques  
Carrosserie  
Pré-contrôle technique



Avenue de Lodève  
34520 LE CAYLAR

04 67 44 51 71  
Fax : 04 67 44 53 76  
sarltheron.topgarage@orange.fr

**SARL  
THERON**



**Le Bosc**



**E. Leclerc**  
**LE BOSC SALAGOU**  
**HYPER & DRIVE**





# 12<sup>È</sup>me Course de Côte de Lodève 15 & 16 mars 2025



f i t  
@stickauto



[www.stickauto.fr](http://www.stickauto.fr)



E-mail: [contact@stickauto.fr](mailto:contact@stickauto.fr)



## Préparez votre saison 2025

avec nos stickers sur [www.stickauto.fr](http://www.stickauto.fr)

RALLYE  
RACING  
GRABIT



### LOCATION VOITURE DE RALLYE



## RAYNAL & FILS



Z.A.E Le Capitoul - 34700 LODEVE  
Tél : 04 67 96 43 73 - fax : 04 67 44 43 91

### CONTRÔLE TECHNIQUE LODÈVE



34700 Lodève

04 67 88 90 28



# XIIP COURSE DE CÔTE DE LODEVE

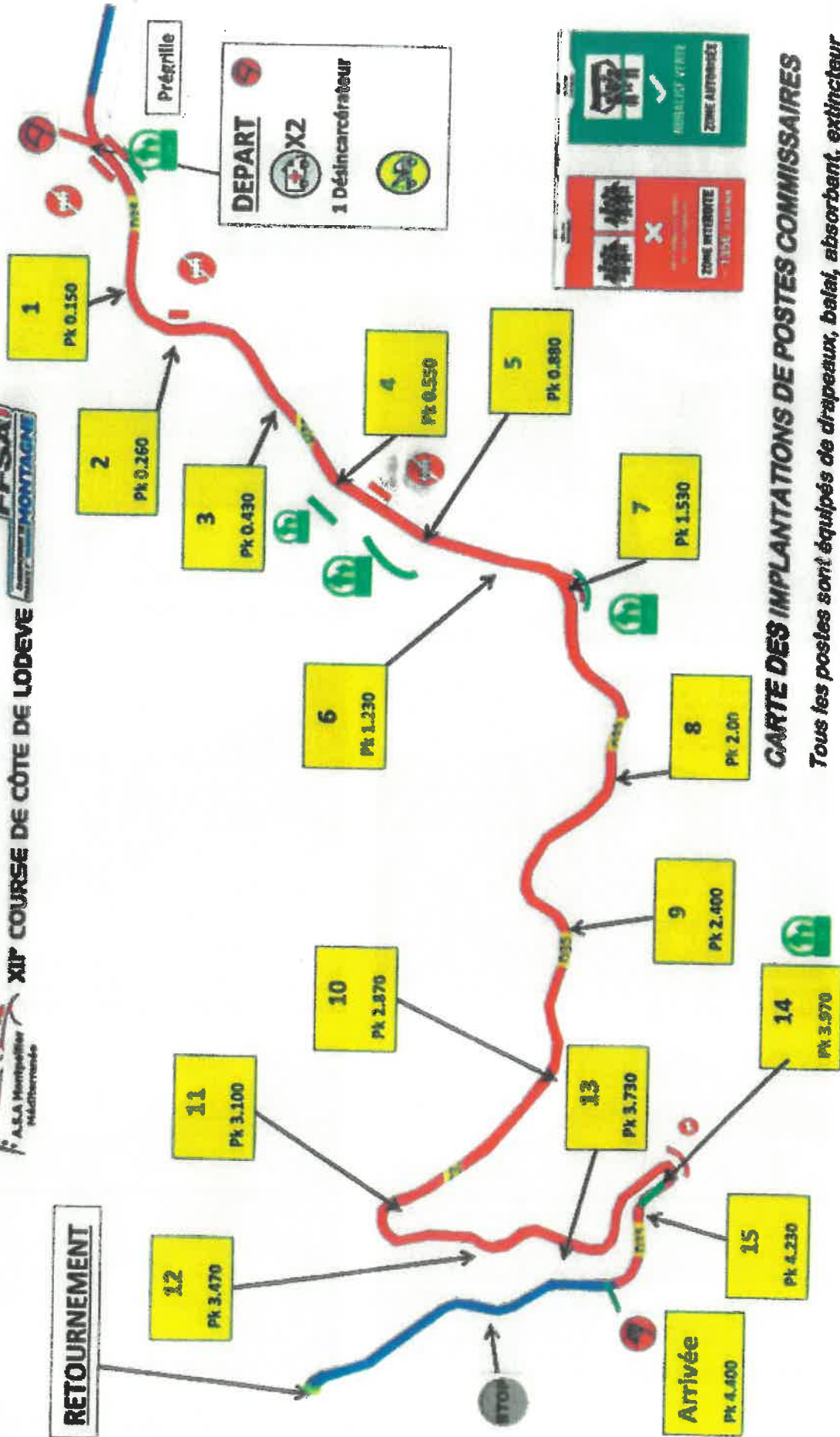

## CARTE DES IMPLANTATIONS DE POSTES COMMISSAIRES

Tous les postes sont équipés de drapeaux, balai, absorbant, extincteur



# 12<sup>Ème</sup> Course de Côte de Lodève 15 & 16 mars 2025



## J'AIME LES COURSES AUTOMOBILES, JE SUIS RESPONSABLE!



SUPER !  
IL Y A UNE COURSE  
AUTOMOBILE CE WEEK-END  
MAIS COMMENT  
S'Y RENDRE ?

JE REGARDE  
SUR LE SITE  
DE L'ORGANISATION  
POUR SAVOIR  
OÙ SONT LES  
ZONES PUBLIQUES.

**CONSULTER LES INFORMATIONS AVANT LE DEPART  
PERMET DE CONNAITRE COMMENT SE RENDRE SUR UNE ZONE AUTORISEE.**

SI ON ALLAIT  
DE L'AUTRE CÔTÉ,  
ON SERAIT SEUL  
ET ON VERRAIT  
MEUX !



NON PAPA !!  
ON DOIT ALLER DANS  
LES ZONES PUBLIQUES  
SÉCURISÉES. TU VOIS ON  
SUIT LES FLÈCHES VERTES !

**DU PARKING, LES ZONES PUBLIQUES SONT SIGNALÉES PAR DES PANNEAUX**



TU VOIS PAPA... LES  
VOITURES QUI PASSENT  
AVANT LA COURSE,  
SONT LÀ POUR  
NOTRE SÉCURITÉ.

COMME LE COMMISSAIRE  
AVEC SA RADIO, IL EST  
LÀ POUR LA COURSE  
MAIS AUSSI POUR  
NOTRE SÉCURITÉ.

**SUIVRE LES CONSIGNES DES VOITURES ET DU COMMISSAIRE POUR  
GARANTIR UN BON SPECTACLE.**



REGARDE PAPA,  
LA VOITURE DE COURSE  
EST SORTIE LÀ OÙ  
TU VOULAIS  
QU'ON SOIT !

TU AS RAISON FISTON,  
IL FAUT TOUJOURS  
SE METTRE DERRIÈRE  
LA RUBRIQUE VERTE.  
ON Y EST EN  
SÉCURITÉ.

**NE PAS BOUGER DE SON EMPLACEMENT,  
MÊME EN CAS D'ACCIDENT. LES COMMISSAIRES SONT EN CONTACT AVEC  
LA DIRECTION DE COURSE ET SONT FORMÉS A CE TYPE D'ÉVÈNEMENT.**



C'EST FIN,  
C'ÉTAIT TROP BIEN !  
ON REVIENDRA ?

OUI FISTON, C'EST  
AGRÉABLE DE VOIR  
UNE COURSE AUTOMOBILE  
EN TOUTE SÉCURITÉ !

**LA VOITURE « GAMIER » ANNONCE LA FIN DE LA COURSE.**



SALUT  
SÉBASTIEN

SALUT  
JULIEN,  
LA COURSE  
ÉTAIT  
GÉNÉRALE!

ELLE ÉTAIT  
GÉNÉRALE... CAR  
NOUS AVONS  
ASSISTÉ À LA  
COURSE EN  
SUIVANT LES  
CONSIGNES DE  
SÉCURITÉ!

**NOUS SOMMES DES  
SPECTATEURS RESPONSABLES !**

**NOUS AVONS UNE PASSION COMMUNE SOYONS TOUS RESPONSABLES**



12<sup>Ème</sup> Course de Côte de Lodève  
15 & 16 mars 2025



**TOYOTA PEZENAS**

**AGENT Agrée**

**GARAGE SINGLA**

Avenue Harold Kline,

34120 PEZENAS

04 67 98 81 92

**YARIS GR**



**LE GARAGE SINGLA VOUS PROPOSE DIFFERENTS SERVICES :**

- Réparation mécanique (toutes marques)
- Carrosserie (agrément d'assurance)
- Peinture
- Véhicules neufs
- Parc occasions

**NOUVEAU CHR GR**





12<sup>Ème</sup> Course de Côte de Lodève  
15 & 16 mars 2025



**Auto Montpellier Industrie** 58 Rue du Mas Saint Pierre MONTPELLIER Tél **04-67-06-84-50**

**GROSSISTE PIÈCES AUTO :**

**Pièces Auto & Poids Lourds – Peinture & Produits Carrosserie – Outillage & Equipement de Garage**

**SPECIALISTE DIESEL :**

**Diagnostic – Mise au Point – Réparation Injecteurs – Extraction Injecteurs et Bougies Préchauffage etc...**



**CUARTERO SAS**

Espace Commercial de FREJORGUES-EST  
250, Rue de la Jasse – 34130 MAUGUIO  
E-mail : [cuartero.entreprise@yahoo.fr](mailto:cuartero.entreprise@yahoo.fr)

**Tél. : 04 67 20 08 20**



12<sup>Ème</sup> Course de Côte de Lodève  
15 & 16 mars 2025



04 67 87 25 05



# ATAS REMORQUES

Z A LA BISTE 179 rue Charles GIDE 34670 BAILLARGUES

gerald@atas.fr

- christophed@atas.fr

# PISCINE PLUS

*depuis 1999*

Tél : 04 67 69 32 77

piscineplusmontpellier@gmail.com

800, rue Jasse de Maurin  
34070 Montpellier

Accessoires

Construction

Rénovation

Robots

SAV

Spa

Traitement



# ActiPneus

SERVICES ROUTE

**30 €**

**OFFERTS**

POUR L'ACHAT DE 4 PNEUS  
MONTÉS ET ÉQUILIBRÉS

OU

**15 € OFFERTS\***

POUR L'ACHAT DE  
2 PNEUS MONTÉS ET ÉQUILIBRÉS

**DU LUNDI  
AU SAMEDI**

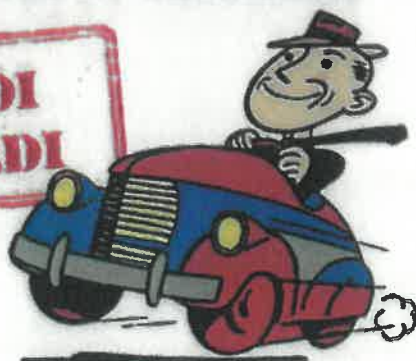

C'est les pneus, mais c'est aussi :

- |              |                          |
|--------------|--------------------------|
| Parallélisme | Echappement              |
| Freins       | Entretien courant        |
| Distribution | Roulement                |
| Amortisseurs | Rotule, Cardan           |
| Vidange      | Envoi par correspondance |

Ne pas jeter sur la voie publique.

**AGDE LES LAVANDES**  
37 ROUTE DE SÈTE  
**04 67 21 15 88**

**BÉZIERS**  
3136 ROUTE DE MARAUSSAN  
**04 67 28 00 10**

FAUBOURG - 21 AV. DU PONT VIEUX  
**04 67 49 21 18**

**LÉZIGNAN-CORBIÈRES**  
ZA DE VITRAC  
**04 68 27 56 14**

**LE BOULOU**  
17 CARRER D'EN CAVAILLES  
**04 68 83 40 00**

**LODÈVE**  
1 RUE DU FOULON ZAE LE CAPITOU  
**04 67 88 59 21**

**MONTPELLIER**  
ST JEAN DE VÉDAS  
ZA DE LA LAUZE  
33 RUE SAINT EXUPÉRY  
**04 67 99 00 99**

**NARBONNE**  
4 BD MARCEL SEMBAT  
**04 68 65 55 20**